



Dans le cadre de son Contrat Territorial d'Education Artistique et Culturel (CTEAC) 2025/2028, la Communauté de communes Seille et Grand Couronné porte l'ambition d'un éveil artistique et culturel de qualité en direction des enfants de 0 à 3 ans habitant son territoire.

Pour l'année scolaire 2025/2026, le projet se décline, entre l'automne 2025 et juin 2026, par la mise en place d'une résidence d'artiste dédiée à l'éveil artistique et culturel du jeune enfant afin de :

- ▶ favoriser son développement et sa sensibilité
- ▶ l'éveiller à la diversité culturelle et esthétique



### **La Compagnie L'Entre Deux Mondes**

Fondée en 2018, la compagnie L'entre Deux Mondes porte les projets artistiques de Pauline Delmotte et Guillaume Jouanin et crée des dispositifs scéniques aux formes variées où se croisent marionnettes, objets et matières animées, corps en scène, arts plastiques et compositions sonores. Elle tisse un langage poétique et singulier qui engage l'imaginaire du spectateur et interroge nos rapports intimes au monde et au vivant.

#### **Pauline Delmotte**

Pauline est marionnettiste, plasticienne et metteuse en scène dont la pratique fusionne arts plastiques, performance et installations immersives autour de la matière et de l'indicible. Après une formation pluridisciplinaire, elle co-fonde la compagnie L'entre deux mondes et développe depuis 2019 une expertise spécifique pour le très jeune public, notamment via le projet "Enfance et Culture". Ses créations allient théâtre visuel poétique et manipulation de matières brutes, avec une volonté forte de transmission et de rencontre avec les enfants.

#### **Guillaume Jouanin**

Guillaume est un artiste pluridisciplinaire (multi-instrumentiste, acteur-marionnettiste, plasticien) qui a orienté sa carrière vers les arts de la marionnette et l'installation immersive en 2001 et sa formation en lutherie et sculpture. Co-fondateur de la compagnie L'Entre Deux Mondes avec Pauline Delmotte, il allie ses compétences musicales et artisanales pour créer des spectacles poétiques et engagés. Depuis 2023, il travaille sur un nouveau spectacle immersif et sonore prévu pour 2026, centré sur le livre, la lecture et le rapport sensible à la nature.

# LA RÉSIDENCE ARTISTIQUE

*La résidence vise à proposer des moments d'éveil artistique favorisant l'expérience créative et les explorations ludiques, afin de stimuler le développement cognitif, moteur et psycho-social des tout-petits tout en les rendant acteurs et auteurs de leur parcours, le tout dans une approche sensible aux enjeux écologiques et naturels.*



## LES ATELIERS IMMERSIFS

Les ateliers immersifs pour les 3 mois à 3 ans et demi sont des expériences artistiques et multi-sensorielles (visuelles, sonores, tactiles) mêlant théâtre, marionnettes et objets. D'une durée de 45 minutes à une heure, ils proposent un cadre sécurisé et interactif où l'enfant, accompagné des professionnel.elle.s, devient un véritable "cré-acteur" à travers l'exploration libre, la manipulation de matières et l'accès à des instruments de musique. Chaque séance alterne une forme artistique courte, un temps d'exploration guidée et un retour au calme, s'adaptant aux rythmes de développement de chaque enfant.

**Réservés aux enfants accueillis dans les structures petite enfance du territoire**

**Mardi 19 mai** - Multi-Accueil à Haraucourt à 9h30

**Jeudi 21 mai** - Relais Petite Enfance (Leyr) à 9h30

**Jeudi 28 mai** - Multi-Accueil à Leyr à 9h30

**Vendredi 29 mai** - Multi-Accueil à Eulmont à 9h30

**Mardi 2 juin** - Multi-Accueil à Leyr à 9h30

**Jeudi 4 juin** - Relais Petite Enfance (Leyr) à 9h30

**Mardi 9 juin** - Multi-Accueil à Eulmont à 9h30

**Jeudi 11 juin** - Multi-Accueil à Champenoux à 9h30

**Lundi 15 juin** - Multi-Accueil à Champenoux à 9h30

**Jeudi 18 juin** - Multi-Accueil à Haraucourt à 9h30

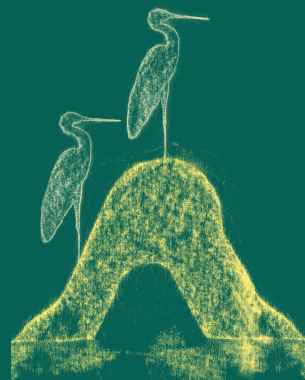

# L'INSTALLATION OSMOSE

Osmose est une installation multisensorielle immersive qui réinvente l'expérience du livre pour les enfants et leurs familles en inversant les échelles. Ce lieu propose des espaces de lecture, des modules ludiques et un environnement poétique valorisant la nature, conçus pour stimuler le développement cognitif et psychoaffectif des tout-petits à travers une expérience partagée et sensorielle.

## OUVERT AUX FAMILLES DU TERRITOIRE

**Salle Saint-Nicolas, Champenoux :**

Lundi 18 mai de 16h à 18h30

**Salle polyvalente, Leyr :**

Lundi 8 juin de 16h à 18h30

**Ancienne école d'Agincourt :**

Mardi 16 juin de 16h à 18h30



Attention places limitées/Inscriptions à [animation@comcom-sgc.fr](mailto:animation@comcom-sgc.fr)

## ATELIERS PARENTS/ENFANTS

Ces ateliers, conçus comme des bulles de complicité, invitent parents et enfants à explorer, lire, manipuler et créer ensemble dans une atmosphère bienveillante. Au-delà du soutien à la parentalité, ils offrent un moment artistique privilégié où l'enfant et l'adulte partagent la joie du "faire ensemble" et la découverte mutuelle.

**Réservés aux enfants accueillis dans les structures petite enfance du territoire**

**Multi-Accueil à Champenoux : Vendredi 22 mai à 16h30**

**Relais Petite Enfance à Laneuvelotte : Mardi 26 mai à 16h30**

**Multi-Accueil à Haraucourt : Vendredi 5 juin à 16h30**

**Multi-Accueil à Leyr : Vendredi 12 juin à 16h30**

**Multi-Accueil à Eulmont : Vendredi 19 juin à 16h30**





## FORMATION PROFESSIONNELLE

Pendant la résidence, la Compagnie proposera aux professionnel.elle.s de la petite enfance du territoire, un module de formation artistique en lien avec les ateliers immersifs. Ce module visera à transmettre des outils concrets pour accompagner l'éveil des tous-petits avec bienveillance et créativité.

**Mardi 9 juin et jeudi 11 juin en soirée**

## LES LECTURES MUSICALES

Toujours dans une volonté de faire profiter le maximum d'enfant de leur présence, la Compagnie proposera également des lectures musicales aux petites et moyennes sections des maternelles de Moivrons et Belleau. Ces temps d'écoute seront accompagnés d'une découverte des instruments.

**Lundi 1<sup>er</sup> juin**





## LE SPECTACLE "PRÉMICES"

Pendant leur temps de résidence et en lien avec les ateliers dispensés, la Compagnie travaillera sur son spectacle *Prémices*.

*Prémices* est une fable philosophique visuelle, poétique et sonore destinée aux enfants dès 12 mois, qui explore la genèse de la vie à travers une expérience sensorielle immersive. Le spectacle mêle théâtre de matière (terre, eau, vent), marionnette lunaire et musique électroacoustique en direct pour créer un voyage contemplatif sur la découverte du monde par les sens. Il s'agit d'un récit doux invitant petits et grands à s'émerveiller face à l'infini des possibles.

- **Générale le vendredi 3 juillet 2026, à 10h, à la Maison du Sel | Haraucourt**  
*(Réservée aux crèches et aux partenaires)*
- **Représentation publique le samedi 4 juillet, à 10h, à la Maison du Sel**  
Dès 12 mois et jusqu'à 4 ans  
*Sur inscription auprès de [animation@comcom-sgc.fr](mailto:animation@comcom-sgc.fr)*

Communauté de communes Seille et Grand Couronné  
47 rue Saint Barthélémy 54280 CHAMPENOUX  
03 83 31 74 37 - [contact@comcom-sgc.fr](mailto:contact@comcom-sgc.fr)  
[www.comcom-sgc.fr](http://www.comcom-sgc.fr)

